DÉFENSE **SQUARE CLOS FEUQUIÈRES**

Il est indispensable d'agrandir les espaces verts et d'aérer la ville. Aidez-nous !

VOTEZ POUR AGRANDIR LE PARC !

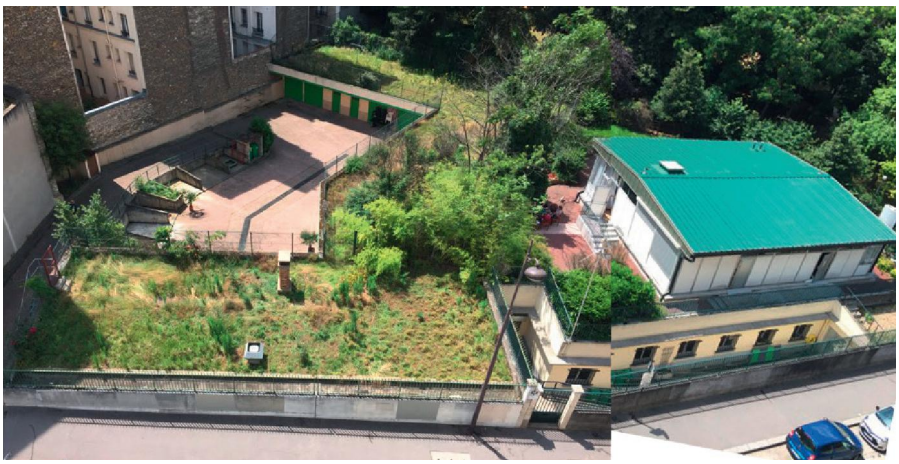

Situation actuelle

En lisière du square : en surface 1000 m2 d'espace herbeux et le club senior de la ville de Paris.

En rez-de-jardin

Les anciens locaux de la direction de la voirie.

Notre projet

Agrandir le square de 1000 m2 en intégrant dans les anciens locaux en rez-de-jardin **une crèche**, **le club senior** et **un local pour les jardiniers**.

En surface

- un espace pique-nique,
- une aire de jeux de société avec des tables,
- plus d'arbres, plus de verdure,
- plus d'oxygène.

Projet de la Mairie de Paris*

Construction d'un immeuble de **50 logements** (proportions possibles : 9 étages et 50 mètres de long)

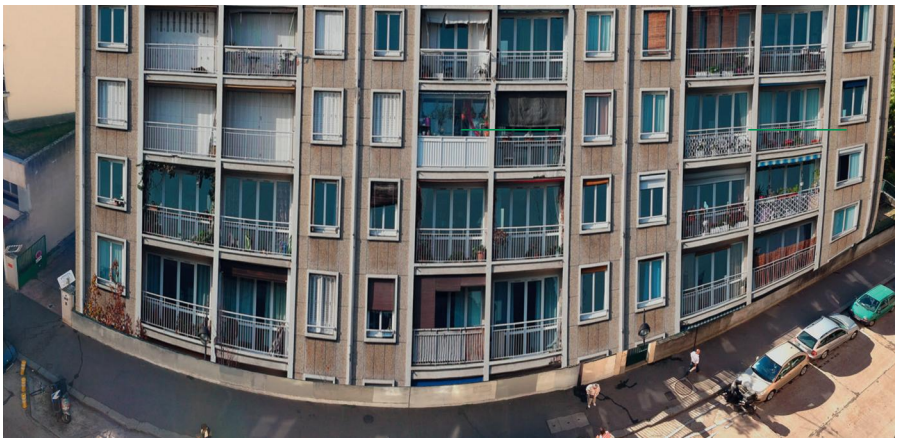

*Simulation de ce que pourrait être l'immeuble prévu

Association « Défense square clos Feuquières » - contact@respirationvaugirard.org - www.respirationvaugirard.org